Financováno
Evropskou unií

Ministerstvo životního prostředí

Modernizace objektu MZS - hasiči a MP

Tento projekt je financován **Evropskou unií**.

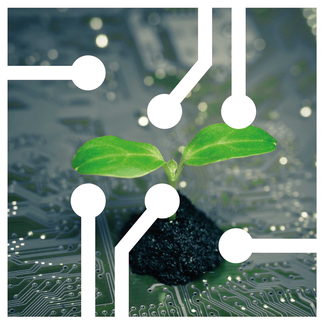

Předmětem projektu je snížení energetické náročnosti veřejné budovy Městského záchranného systému, ve které sídlí Jednotka sboru dobrovolných hasičů a Městská policie. Projekt zahrnuje komplexní soubor stavebních a technických opatření zaměřených na optimalizaci provozu objektu a dosažení významných energetických úspor.

Realizace projektu: 01/2026 – 05/2027

podnikání | výzkum a vývoj | čistá energie | digitální inovace | obnova území | oběhové hospodářství | lidé a dovednosti